



November
Festival
Magazine

京都大学11月祭事務局 新歓冊子



68th NFO



2026
Spring

Contents

目次

- 03 …… 11月祭とは
- 05 …… 11月祭事務局とは
- 07 …… 入局するには
- 09 …… 新歓イベント
- 17 …… よくあるご質問
- 19 …… 事務局員アンケート
- 21 …… 百万遍飲食店マップ

新入生のみなさん、合格おめでとうございます。

受験という一つの目標を達成した今、次に本気で打ち込めるものを探している方も多いのではないのでしょうか。

私たち京都大学11月祭事務局は、11月祭の成功を目指し、活動している団体です。

11月祭は、毎年11月に京都大学で4日間にわたって開催される関西最大級の学園祭です。

その運営を支える私たちは、大きな責任と多くの業務を担いながら、忙しくも充実した日々を過ごしています。

11月祭の成功を目指して本気で取り組むなかで、時には困難に直面することもあります。

しかし、それらを乗り越えた先には、ここでしか味わえない格別の達成感があります。

また、学年や学部を越えた多彩な仲間との出会いや、同じ目標に向かって努力する時間は、大学生活をより特別なものにしてくれるはずです。

少しでも11月祭事務局に興味を持った方は、この冊子で紹介している新歓イベントに

ぜひ参加してみてください!私たちと一緒に学生たちのパワーあふれる祭典を支えませんか?

皆さんの入局を心待ちにしています。

About NF

11月祭とは

11月祭 (November Festival) は毎年11月に京都大学で4日間にわたって行われる関西最大級の学園祭です！
11月祭当日の様子を写真で見てください！

本部構内



吉田南構内



FIRE



Finale

おまつり広場



About Us

11月祭事務局とは

11月祭事務局には5つの部局と18の担当があり、それぞれの業務のスペシャリストとして協力しながら業務を行っています。11月祭事務局の活動を覗いてみましょう！

一般企画局

一般企画局は、京大生が中心となって出展される企画である「一般企画」の出展のサポートを行っており、いわば京大生の「やりたい」を形にするための伴走者です。11月祭の熱狂を裏側からプロデュースし、成功へと導く達成感は、一般企画局でしか味わえない貴重な経験です。

所属担当

ステージ担当 模擬店担当
一般企グラウンド担当 屋内担当 舞台公演担当
オンライン担当 システム担当



本部企画局

「本部企画」とは、11月祭を盛り上げるために11月祭事務局主導で実施する企画のことです。本部企画局ではそんな本部企画の立案・運営を行っており、企画の内容を向上させるため日々活動しています。

盛り上げたい人、アイデアを形にしたい人、本部企画局に集え！

所属担当

本部構内担当 企画室担当 本企グラウンド担当
フェス担当



総合管理局

総合管理局は11月祭に必要な不可欠な要素を実現するための土台を支える大黒柱の役割を果たします。企画と直接かかわることは少ないですが、広範に渡る業務を行えるので、11月祭が開催されたときの感動はとても大きいです。学内・学外問わず11月祭の外の人との交渉をしてみたい人、広い視野を持って業務に取り組める人などにおすすめです。

所属担当

総合対応担当 渉外担当 物品管理担当



情報宣伝局

情報宣伝局は、11月祭に関する情報を学内・学外に発信する役割を担います。パンフレットやWebサイト、SNSに駅のサイネージなど様々な媒体を通じて広報を行っています！11月祭は関西最大級の学園祭と呼ばれるほど大規模なイベントですので、当然扱う情報量もまた膨大です。京大生や来場者にいかにして情報を伝えるかを考え実行に移すことが、情報宣伝局の重要な役割です！

所属担当

広報編集担当 Web担当 映像・写真担当



装飾局

11月祭では、京大ならではの立て看や装飾が数多く設置されます。ステージの背景に設置されるボードや記念フォトスポットとなるモニュメントなど、制作物の種類も様々です。装飾局は各種装飾のデザイン・設計から色塗り・木工組み立て、そして完成までを主導します。

所属担当 装飾担当



Apply 入局するには

まずは説明会や新歓イベントに参加して、事務局の雰囲気を知ってください!その後、入局ガイダンスと入局面談に参加してもらい、晴れて入局です!

Booking イベント申し込み



イベント参加フォームはこちら!→

Calendar 新歓カレンダー

以下のイベントを除いて、全イベントで開始時刻にクスノキ前集合です!

新歓スイーツ (クスノキ前 13:20、京都河原町OPA前 14:00)

いちよう祭研修(クスノキ前 8:30、京都河原町駅 9:00、石橋阪大前駅 10:30)

Mon. Tue. Wed. Thu. Fri. Sat. Sun.

March

					28 オンライン説明会 16:30~18:30	29 履修相談会 17:15~19:00
30	31 履修相談会 17:15~19:00	1 京大一周ツアー 16:00~18:00	2 京大一周ツアー 16:00~18:00	3 京大一周ツアー 16:00~18:00	4 お花見 14:00~16:00	5
6 説明会 16:30~18:30	7	8 BINGOパーティー 18:45~20:30	9	10	11 説明会 17:00~19:00	12 華麗なるタケカン体験会 13:30~18:30

April

13	14 女子会 18:45~20:30	15 IT・デザイン体験会 18:45~20:15	16 説明会 18:45~20:45	17	18 もぎもぎてん 11:45~14:00	19 大文字ハイキング 13:00~17:00
20	21	22 説明会 18:45~20:45	23 事務局もっと知ろう相談会 18:45~20:30	24 説明会 18:45~20:45	25 新歓スイーツ 13:20~15:45	26 京都観光 9:30~16:30

May

27	28 説明会 18:45~20:45	29 BBQ&BINGO 18:30~21:30	30	1 入局ガイダンス 18:45~19:45	2 いちよう祭研修 8:30~15:00 (現地解散)	3 説明会 17:00~19:00
4 入局ガイダンス 13:00~14:00 17:00~18:00	5 入局ガイダンス 13:00~14:00 17:00~18:00	6 入局面談	7 入局ガイダンス (予備日) 18:45~19:45 入局面談	8 入局面談	9 入局面談 (予備日)	10

11 入局!

3/28(土)を除き、説明会は対面とオンラインのハイブリッド開催で行います。ハイブリッド開催の場合、オンラインは記載されている時間の15分後に開始します。

Flow 入局までの流れ



まずは説明会や新歓イベントに参加して、事務局の雰囲気を知ってください!



入局ガイダンスでは、改めて事務局についての説明を行い、入局に必要な資料を配布します。入局ガイダンス参加申し込みフォームに回答の上、5/1(金)、4(月・祝)、5(火・祝)、7(木)のいずれか1回にご参加ください(5/7は予備日ですので、可能な方は前3日程での参加にご協力ください)。入局にはガイダンスへの参加が必須となります。

※入局ガイダンス参加後も新歓イベントに参加できます。

※入局フォームは新歓Webサイト・各種SNS等で公開予定です。



入局意志の確認と希望する部局担当などについての個別面談を行います。5/6(水・祝)~5/9(土)の4日間のうち、ご都合の良い時間にお越しください。(5/9は予備日ですので、可能な方は前3日程での参加にご協力ください)。入局面談についての詳細は入局ガイダンスにてお伝えします。

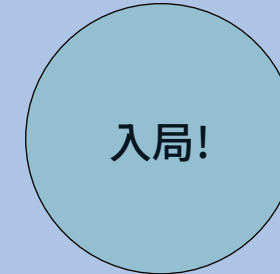

いよいよ入局です。ここから事務局での活動が始まります。みなさんと一緒に11月祭に携われることを上回生一同、心よりお待ちしております!



Events

新歓イベント

11月祭事務局はたくさんの新歓イベントを開催しています!
実際に事務局で活動している先輩たちとお話して、事務局の雰囲気を感じられる
良い機会です。みなさんの参加を事務局員一同お待ちしております!

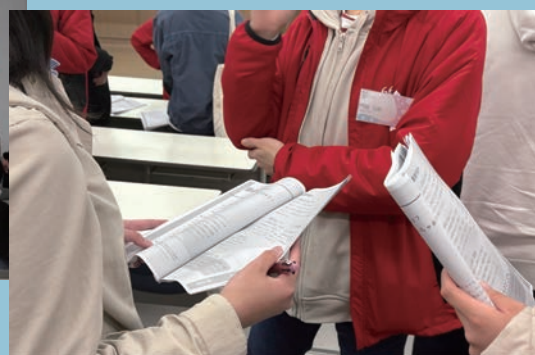

説明会

11月祭や11月祭事務局について、スライドを用いて分かりやすく説明します!
入局を検討している人、どの担当にするか迷っている人はぜひご参加ください!
(各回とも内容は同じです)

オンラインのみ:

3月28日(土) 16:30~18:30

対面・オンラインのハイブリッド開催:

4月6日(月) 16:30~18:30

4月11日(土) 17:00~19:00

4月16日(木) 18:45~20:45

4月22日(水) 18:45~20:45

4月24日(金) 18:45~20:45

4月28日(火) 18:45~20:45

5月3日(日) 17:00~19:00

記載の開始時刻にクスノキ前に集合



- ・雨天決行
- ・ハイブリッド開催の場合、オンラインは記載されている時間の15分後に開始します。



履修相談会

新入生が最初にぶつかる難関、履修登録。
その不安、11月祭事務局が全力で解消します!
履修の組み方はもちろん、新生活に役立つ知識も盛りだくさん。学部ごとの個別相談も実施します。大学生活のスタートダッシュを切りたい人にピッタリのイベントです!

3月29日(日) 17:15~19:00

3月31日(火) 17:15~19:00

17:15にクスノキ前に集合



- ・雨天決行
- ・医学部の専門科目については個別相談ができませんのでご了承ください。
- ・オンラインでの参加も受け付けております。オンラインは17:30に開始します。

大学生活の不安をここで全部解消しちゃいましょう!

京大一周ツアー

事務局員と楽しくおしゃべりしながら京大内を見て
回りましょう! 建物の雑学を聞いて京大のキャンパスに詳しくなれるかも??



4月1日(水) 16:00~18:00

4月2日(木) 16:00~18:00

4月3日(金) 16:00~18:00

16:00にクスノキ前に集合



- ・小雨決行
- ・雨天時は傘をご持参ください。

先輩と話しながら京大を回りましょう!



お花見

京大生の憩いの場である鴨川の河川敷で、事務局員とおしゃべりしながらお花見を楽しみましょう!
お菓子やボードゲームもご用意しています!

4月4日(土) 14:00~16:00

14:00にクスノキ前に集合



- ・屋外開催のため、気温に応じた服装でご参加ください。
- ・雨天時には室内でお菓子&ボードゲームパーティーを行います。

事務局員と何でも楽しくおしゃべりしましょう!



華麗なるタテカン体験会

11月祭でも数多く設置される立て看の製作を体験できるイベントです。立て看に興味のある方、絵の具を使うのが好きな方など、ぜひ事務局員と一緒に立て看を描いて立て看の魅力に触れてみましょう!

4月12日(日) 13:30~18:30

13:30にクスノキ前に集合



- ・晴天時は屋外、雨天時は屋内で実施します。
- ・汚れてもいい服装でお越しください。

楽しく立て看を作りましょう!

BINGOパーティー

わくわくするのが好きなそのあなた、11月祭名物のBINGOを体験してみませんか?軽食を楽しみながら事務局員と交流し、少しでも事務局を知ってもらえれば幸いです!豪華景品が当たるかも…!?



4月8日(水) 18:45~20:30

18:45にクスノキ前に集合



- ・雨天決行
- ・申し込みフォームに食物アレルギーのご入力をお願いします。

超楽しいパーティにします!ぜひご参加ください!

女子会

ホットプレートを囲んでご飯やお菓子を作りながらわいわい交流する女子会イベント!女子同士で気軽につながるチャンスです!大学生活の質問や相談も大歓迎~!!楽しくおしゃべりしましょう♪



4月14日(火) 18:45~20:30

18:45にクスノキ前に集合



- ・雨天決行
- ・申し込みフォームに食物アレルギーのご入力をお願いします。

女子だけのゆるっとした空間で友達増やしませんか??



IT体験会

実際にプログラミングをして簡単なWebサイトを制作する体験会です。Webサイトを作ったことがない人も大丈夫!事務局員がゼロから親切に教えます。「ITに興味はあるけどプログラミングはしたことない...」という人にも上級者にもおすすめです!

4月15日(水) 18:45~20:15

18:45にクスノキ前に集合



- ・雨天決行
- ・PCは事務局が用意するのでご用意いただく必要はありません。
- ・デザイン体験会と同時開催です。自由に行き来できますので併せてご参加ください。

IT経験がなくても大丈夫!気軽に参加してください!

デザイン体験会

事務局員と気軽におしゃべりしながら、簡単なデザインと映像制作を体験できます!デザインや、映像を作ることに興味がある人に特にオススメです!



4月15日(水) 18:45~20:15

18:45にクスノキ前に集合



- ・雨天決行
- ・PCは事務局が用意するのでご用意いただく必要はありません。
- ・IT体験会と同時開催です。自由に行き来できますので併せてご参加ください。

未経験でも大丈夫!デザイン、映像制作に興味ある方は是非来てください!



もぎもぎてん

模擬店を模したイベントです!やきそばなど、模擬店のような雰囲気を感じられるフード・ドリンクを楽しみながら、事務局員とおしゃべりしましょう!お腹がすいた人大歓迎!

4月18日(土) 11:45~14:00

11:45にクスノキ前に集合



- ・雨天決行
- ・申し込みフォームに食物アレルギーのご入力をお願いします。

11月祭前でも、お祭りの雰囲気を味わっちゃいましょう♪

大文字ハイキング

送り火で有名な大文字山に登ります!アウトドアが好きな人や11月祭事務局に興味がある人はぜひお越しください!がっつり登るコースと軽く楽しむコースの2つを準備しているので体力に自信がない人も大丈夫です!



4月19日(日) 13:00~17:00
(火床コースは13:00~15:40)

13:00にクスノキ前に集合



- ・雨天中止
- ・動きやすい服装、履きなれたスニーカーでお越しください。

事務局員とおしゃべりしながら楽しく体を動かしましょう!



事務局もっと知ろう相談会

事務局の解像度が足りなくて入局の踏ん切りがつかない...みたいなモヤモヤ、事務局員に相談しておきませんか?ごはんを食べながらじっくりお話しして、スッキリしちゃいましょう!楽しくお話しできるのを楽しみに待っています!

4月23日(木) 18:45~20:30

18:45にクスノキ前に集合



- ・雨天決行
- ・事前に「説明会」に参加することを推奨します。
- ・申し込みフォームに食物アレルギーのご入力をお願いします。

モヤモヤを解消ときましょう!おなかをすかせて来てください!



京都観光

京都についてわからない新入生必見!京都を知り尽くした事務局員とともに京都を観光しましょう!宇治コース、嵐山コースに加え今年は龍安寺コース、河原町コースも準備しています。河原町コースは事務局員の遊び場にご招待します!!

4月26日(日) 9:30~16:30

9:30にクスノキ前に集合



- ・雨天決行
- ・動きやすい服装でお越しください。
- ・交通費(500~1000円)をご持参ください。

身近な京都も、伝統の京都も知れます。事務局員と京都を知りましょう!

新歓スイーツ

河原町にあるスイパラでスイーツを食べます!スイーツ好きな方、11月祭事務局に少しでも興味がある方、ぜひお越しください!スイーツを食べながら事務局員と楽しくおしゃべりしましょう~!!

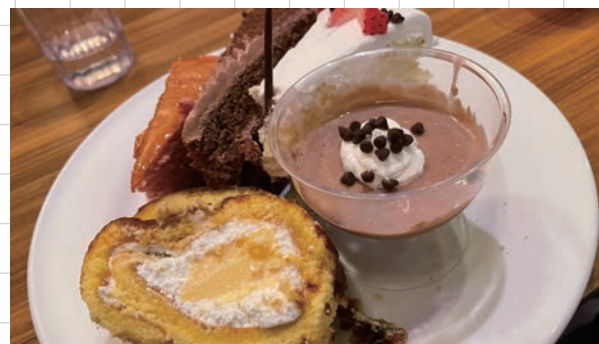

4月25日(土) 13:20~15:45

13:20にクスノキ前に集合

14:00に現地集合
(京都河原町OPA前)



- ・雨天決行
- ・雨天時は傘をご持参ください。

美味しいスイーツを食べて、身も心も満たしましょう!!

BBQ&BINGO

BBQをしながらビンゴをします!事務局員と喋りながら一緒に肉や野菜を焼きませんか?新歓も終盤戦、まだ部活やサークルに悩んでいる人はぜひ一度お越しください!



4月29日(水・祝) 18:30~21:30

18:30にクスノキ前に集合



- ・少雨決行
- ・BBQの煙がつく場合がありますので、汚れても気にならない服装をおすすめします。
- ・申し込みフォームに食物アレルギーのご入力をお願いします。

米!野菜!肉!たくさん食べましょう!!

いちよう祭研修

大阪大学で開かれる学園祭「いちよう祭」へ見学に行きます!中高の文化祭と大学の学祭はどう違う?先輩と楽しく巡りながら、大学の学祭ならではの規模感や雰囲気を経験してみましょ!まだ入局を迷っている人も大歓迎!



5月2日(土) 10:45~15:00

8:30 クスノキ前集合
9:00 京都河原町駅東改札口集合
10:30 石橋阪大前駅東口集合



- ・雨天決行
- ・原則途中参加不可・途中帰宅可
- ・集合場所は京大クスノキ前・阪急京都河原町駅・阪急石橋阪大前駅からお選びください。一部実費をご負担いただく場合があります。(予算:0~500円)
- ・保険証(またはマイナンバーカード)及び学生証をご持参ください。

大学の学祭の熱気を、ひと足先に感じてみませんか?

Q&A

よくあるご質問



Q. 新歓イベントにはどこから申し込みますか?

A. 本誌8ページのQRコードのほか、11月祭事務局の新歓Instagramや新歓Xアカウント、新歓Webサイトの申し込みフォームからお申し込みいただけます。

Q. 各新歓イベントの申込期限はいつですか?

A. 申し込みの期限は特に設けておりません。ただし、実施前に上限人数に達してしまう場合もありますので、なるべく早くお申し込みください。

Q. 申し込んだ新歓イベントをキャンセルできますか?

A. お手数ですが、お問い合わせフォームか各種SNSのDMよりご連絡ください。(入局ガイダンスのキャンセルや日程の変更については、担当者が異なるためお問い合わせフォームにてお願いいたします。)

Q. 途中から参加したり、途中で帰ったりすることはできますか?

A. 可能です。ご都合に合わせてご参加ください。事前に分かる場合は、お問い合わせフォームか各種SNSのDMよりご連絡いただけますと幸いです。ただし、一部イベントのみ途中参加が不可の場合がありますので、詳しくは各イベント情報をご確認ください。

Q. 雨天の場合、どのように連絡がされますか?

A. イベントによって異なりますので、各イベントの諸注意をご確認ください。中止の場合はX・Instagramでお伝えしますので、ご確認ください。なお、天候状況によっては雨天決行と記載しているイベントであっても中止する場合がございます。

Q. 新歓イベントに持ち物は必要ですか?

A. 基本的に持ち物は不要です。気軽にご参加ください!ただし、一部イベントでは持ち物を指定する場合がありますので、事前に各イベントの諸注意をご確認ください。

Q. 参加費はかかりますか?

A. 基本的に無料で参加できます。京都観光やいちよう祭研修など、一部イベントのみ実費がかかる場合がありますので、詳しくは各イベント情報をご確認ください。

Q. 新歓イベントに参加しないと入局できませんか?

A. 新歓イベントには参加しなくても入局可能ですが、雰囲気を知るためにぜひご参加ください!入局ガイダンスと入局面談への参加は、入局するために必須となっています。

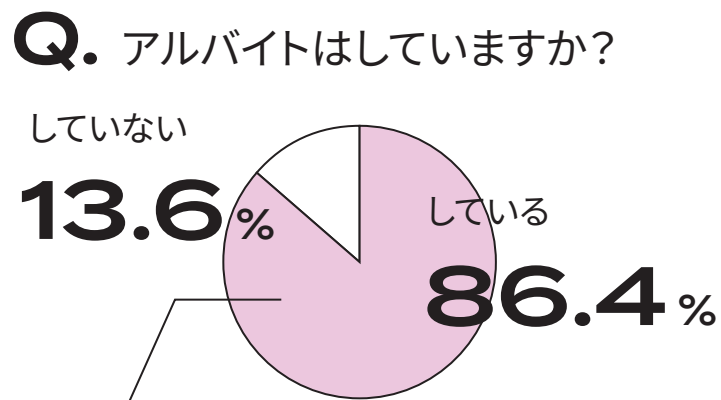
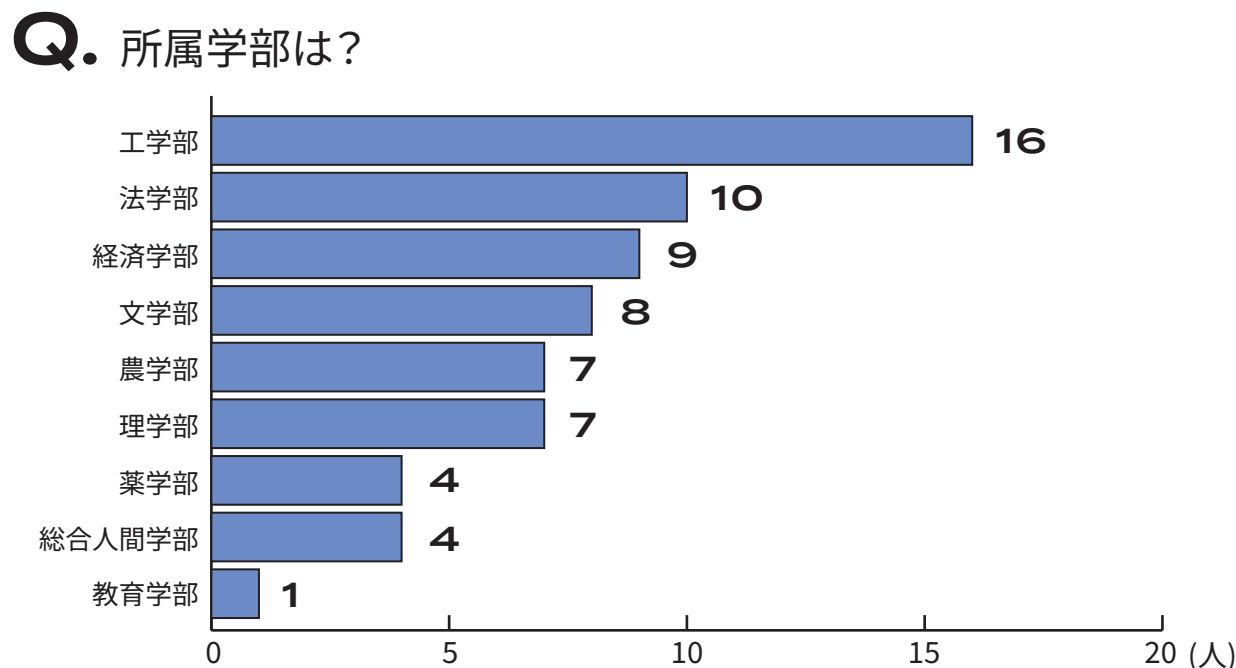
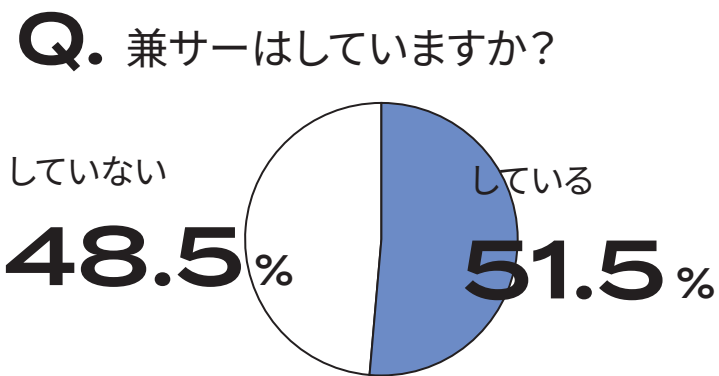
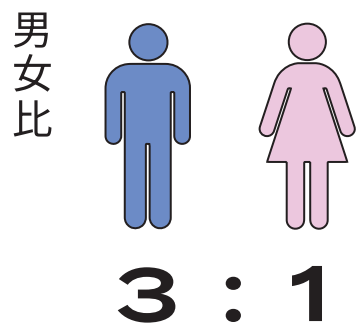

通学最長時間
120分 from西宮

Survey Results

事務局員アンケート

事務局員66人にアンケートを実施！新歓で赤いジャンパーを着ている人が、どんなプロフィールを持っていて、何を思って活動しているのか、少し覗いてみましょう！

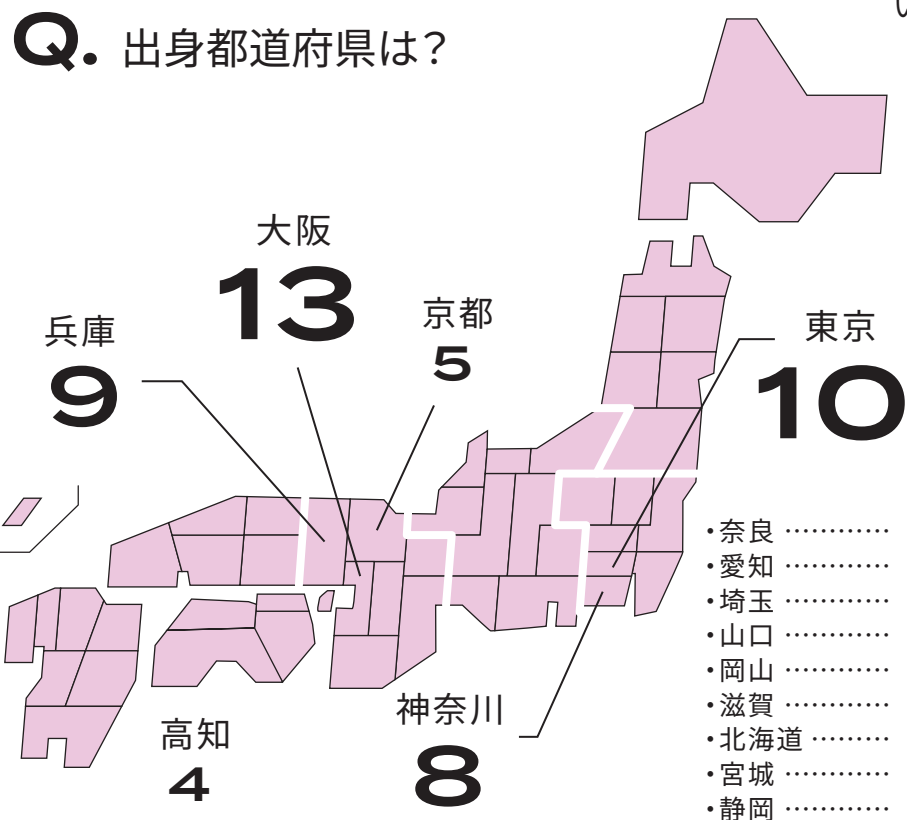

- Q. 事務局に入ったきっかけは？
- ・高校の時に文化祭実行委員をやった楽しかったから
 - ・新歓で先輩がいい人そうだったから
 - ・何かやりがいのあることに打ち込みたかったから
 - ・特別な活動を試してみたかったから
 - ・面白い人間に出会えそうだったから etc...

- Q. 事務局の魅力は？
- ・業務も遊びも本気なところ！
 - ・個性的な仲間と出会い、一緒に活動して絆を深められるところ
 - ・学生生活の1年を捧げたものが、大きな舞台で花を咲かせたときの達成感
 - ・貯まるガクチカ etc...

- Q. 1年間の思い出は？
- ・やっぱり11月祭本番の活動！
 - ・最終日のFIRE。見た瞬間に泣いた
 - ・夏のキャンプで海に飛び込んだこと
 - ・部室に集まって、同期や先輩と話したこと
 - ・香川にうどんを食べに行ったこと etc...

新入生に一言！

大変ですが、やりがいも大きいです / 何かに没頭できるってことは幸せです。その幸せはここにある。 / 超楽しくてカッコいい事務局にぜひお越しください！ / 迷ったら入ろう！ / 大学生活、このサークルで充実させましょう / かもん / 事務局で君たちを待っている / 西日本最大級の京都大学の学園祭を、アツク楽しく一緒に動かしていきます！

A ナマステキッチン

チーズナンがおいしいインドカレーのお店。
ナン・カレーにドリンクなどがつくお得な学生
セットがある。プレーンナンもおかわり自由な
ため、コスパ抜群。事務局員からはナマキチと
呼ばれ、愛されている。

営業時間：11:00～15:00、17:00～23:00

E Moonstar ケバブ屋

ライスケバブ、サラダケバブなど様々なスタイル
のケバブを食べられるお店。フレンドリーな店
員さんがどっさりケバブをのせてくれる。サンド
には野菜が詰め込まれ、付け合わせにポテト
もつくため、満足度は高い。

営業時間：11:00～14:00、17:00～20:00

日曜定休

F 隈本ハイカラ万遍飯店

唐揚げ食べ放題の定食が人気。ごはん、味噌汁、
副菜1種がつく。プラス50円で柴漬タルタルやネ
ギ塩ダレ、おろしポン酢などソースをつけること
ができ、無限に味変ができる。大食い事務局員が
伝説をつくった店でもある。

営業時間：11:00～21:00

G 凜屋 百万遍店

交差点すぐの場所にある、生パスタとチーズケー
キのお店。和風メニューも充実しており、京生麩
と山椒を使った京都ならではのパスタもある。ひ
らたけ入りのゴルゴンゾーラカルボナーラは背
徳的な美味しさ。

営業時間：11:30～15:30、17:00～22:00

B 総本家 媽媽菜館 六花

事務局内で根強いファンを集めるお店。
一部のメニューでは学割もあり、1000円ほどで
オーソドックスな中華料理からイベリコ豚餃子
など他では見ないメニューまで幅広く楽しめる。
黒炒り玉子炒飯がおすすめ。

営業時間：11:30～15:00、17:00～23:00、水曜定休

C ASH FORK

アメリカのダイナー風の雰囲気が漂う、ハンバー
ガーを提供するレストラン。店内には所狭しとア
メリカンなアンティークが。クラフトバーガーはど
れも絶品で、定番メニューのアッシュフォーク
バーガーがおすすめ。

営業時間：11:30～14:00、18:00～24:00

D ジェイムスキッチン

定番のデミグラスや和風おろしのほか、カレー
やゴマみそなど色々なテイストのハンバーグが
味わえるお店。全てのメニューにサラダ・ごは
ん・お味噌汁(おかわり自由)がつくのも嬉しい
ポイント。

営業時間：11:30～14:30、17:00～22:00

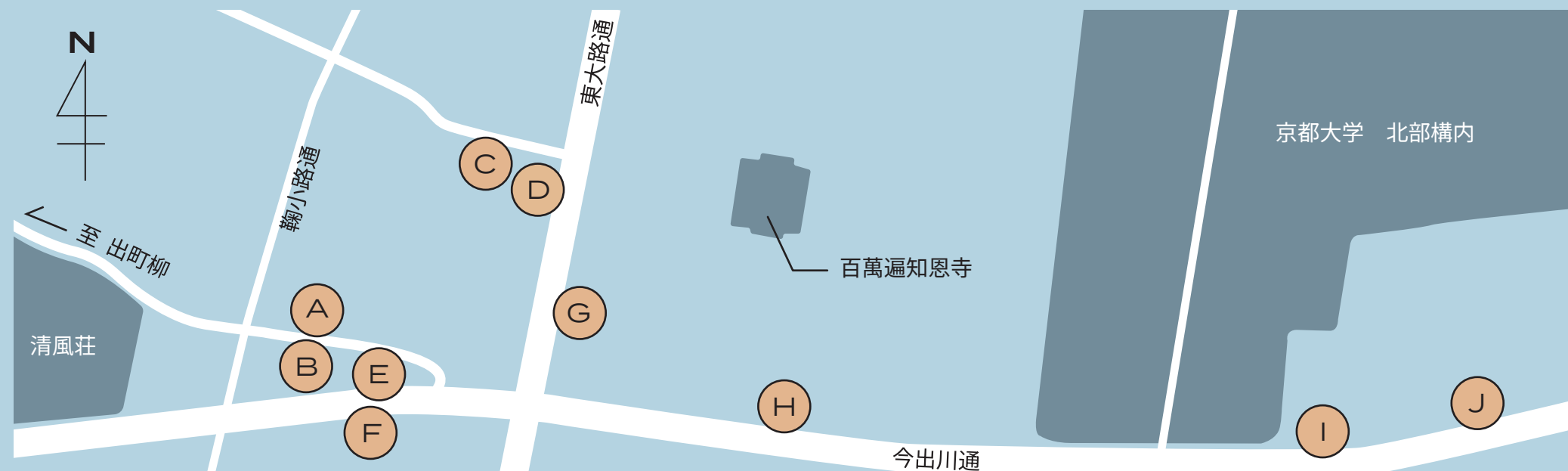

Restaurant Map

百万遍飲食店マップ

百万遍周辺で事務局員おすすめの飲食店をご紹介します！
もしかしたらアフターで連れて行ってもらえるかも？

H ハイライト食堂 百万遍本店

The 学生向けのボリュームたっぷり定食を提供
しているお店。チキンカツや唐揚げ、ハンバーグ、
フライに加え、キムチ鍋やみぞれ鍋などの鍋物
までなんでもそろっている。お腹が空いた日には
ここがおすすめ。

営業時間：11:00～22:30、日曜定休

I カフェ コレクション

木目調の温かみのある雰囲気の喫茶店。
ドリンクや手作りケーキのほか、パスタなど軽食
もあり、中でもピザは生地がサクサクでおいしい。
看板メニューのオムライスはS、M、Lの3種類のサ
イズがあり、どれでも同じ値段。

営業時間：11:00～21:00、木曜定休

J キッチン 松之助

1000円以内でお腹いっぱい食べられる定食屋
さん。プラス100円ほどでメインの量を2倍にで
きる。豚の角煮に半熟卵がついた和風炙り豚角
煮定食が人気。売り切れてしまうこともあるの
でご注意ください。

営業時間：11:30～14:00、18:00～22:00
土曜定休

新歓に関する情報は、公式Webサイト・各種SNS
でもご覧いただけます！

Web

新歓 Webサイト



shinkan.nf.la

Instagram

11月祭事務局 新歓アカウント



[@nfoshinkan68](https://www.instagram.com/nfoshinkan68)

X

11月祭事務局 新歓アカウント



[@nfoshinkan68](https://twitter.com/nfoshinkan68)

LINE

11月祭事務局 新歓アカウント



lin.ee/EPTGqHc